

Coupe B-B'

SITUATION PROJETEE

1:50

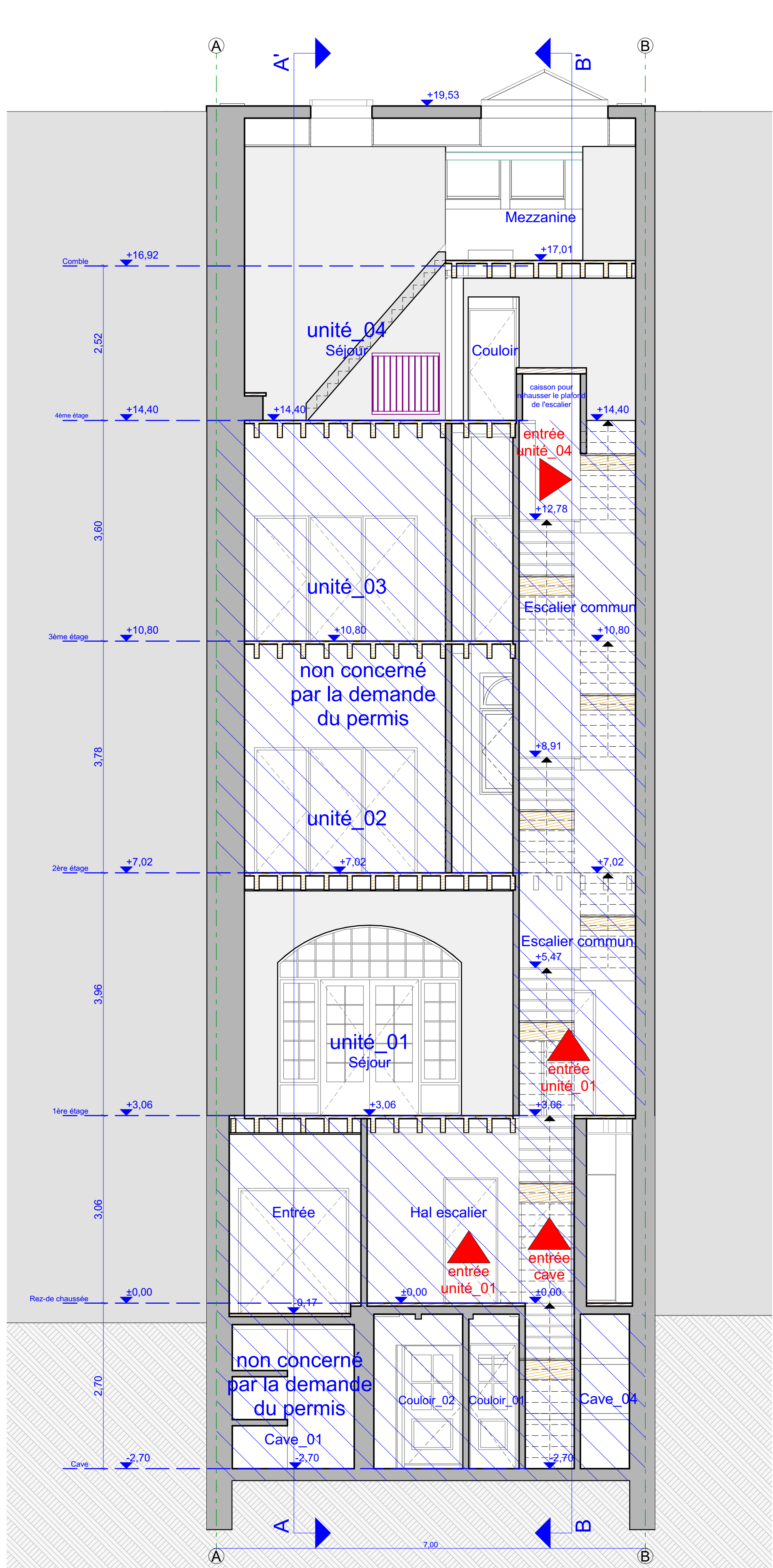

Coupe C-C'

SITUATION PROJETEE

1:50

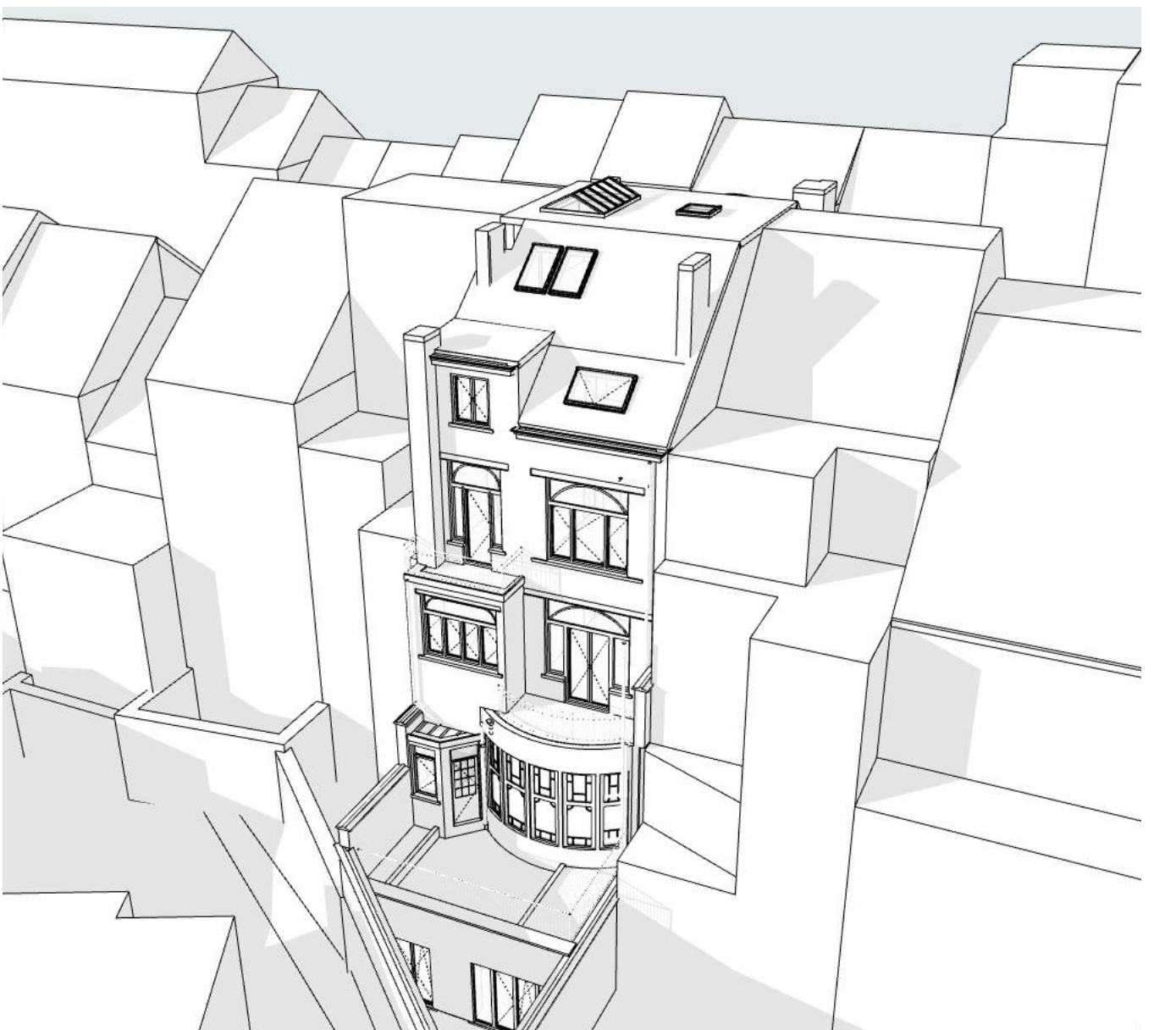
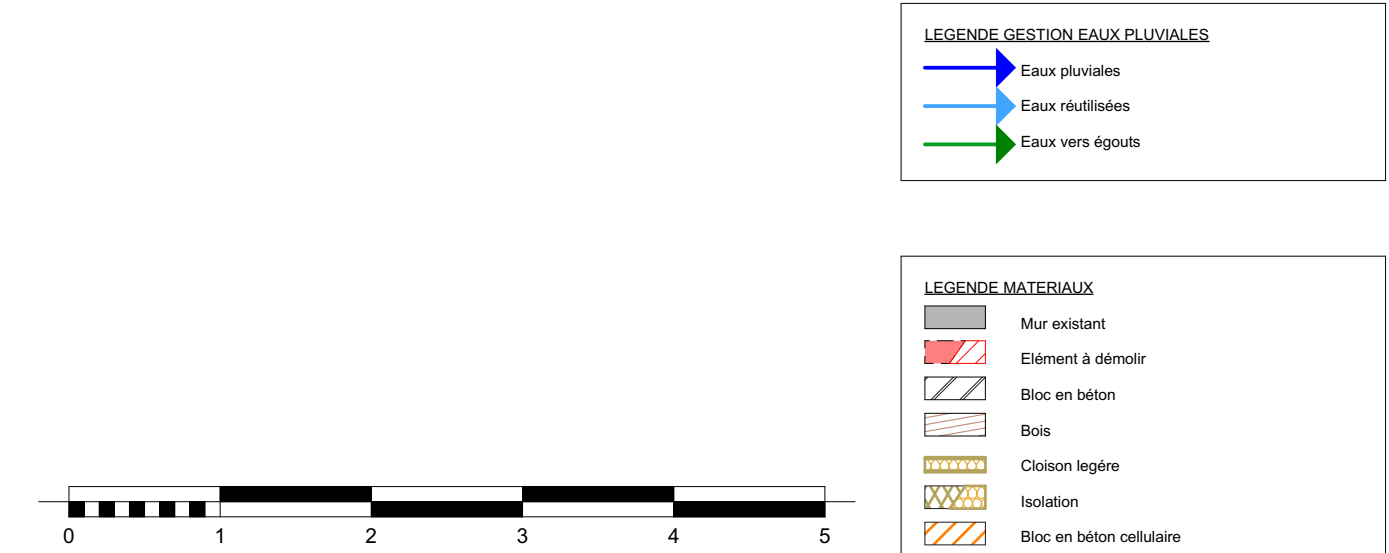

Volumétrie de la façade arrière: situation projetée

Projet
Amenagement d'un duplex au rdç et 1er étage et régularisation d'un appartement au 4ème étage dans un immeuble de 4 logements
Avenue Eugène Demolder 105,
1030, Schaerbeek

Maître d'ouvrage
Architecte

INTRODUCTION DU PERMIS D'URBANISME
SITUATION PROJETEE_Coupe B-B' et Coupe C-C' (v2)

IND_V2 (01/08/2025) - Adaptations suivant les remarques de l'avis de réception de dossier incomplet

Tous les documents restent propriété de l'architecte et sont destinés exclusivement à la demande du permis d'urbanisme.
La responsabilité de l'architecte n'est engagée que s'il est averti par recommandé de la date de début des travaux.
Toute reproduction ou utilisation sans autorisation est formellement interdite.
Tous les mesures sont indicatives et doivent être vérifiées par l'entrepreneur.
Les éléments en béton armé et en acier ne sont donnés qu'à titre indicatif et sont à exécuter suivant les plans d'un ingénieur spécialisé sous la responsabilité de l'entrepreneur.

Date	Version	Phase	Echelle	Projet	Date Index (SI)	N° de plan	SITUATION PROJETEE_Coupe B-B' et Coupe C-C' (v2)
12/05/2025	PU	1:50	A1023	01/08/2025	10/10		